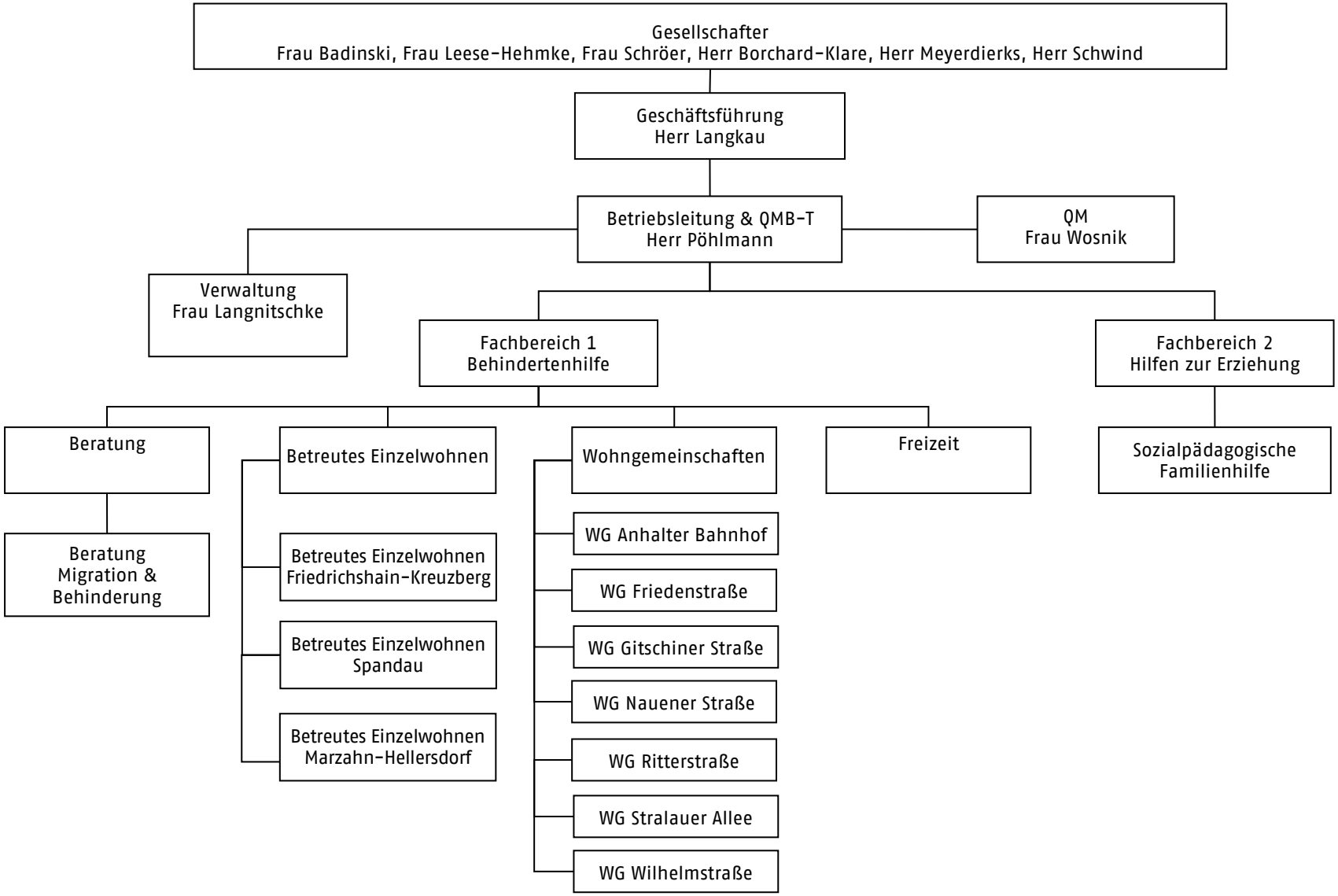
Gesellschafter
Frau Badinski, Frau Leese-Hehmke, Frau Schröer, Herr Borchard-Klare, Herr Meyerdierks, Herr Schwind
Geschäftsführung
Herr Langkau
Betriebsleitung & QMB-T
Herr Pöhlmann
QM
Frau Wosnik
Verwaltung
Frau Langnitschke
Fachbereich 1
Behindertenhilfe
Fachbereich 2
Hilfen zur Erziehung
Beratung
Beratung
Migration &
Behinderung
Betreutes Einzelwohnen
Betreutes Einzelwohnen
Friedrichshain-Kreuzberg
Betreutes Einzelwohnen
Spandau
Betreutes Einzelwohnen
Marzahn-Hellersdorf
Wohngemeinschaften
WG Anhalter Bahnhof
WG Friedenstraße
WG Gitschiner Straße
WG Nauener Straße
WG Ritterstraße
WG Stralauer Allee
WG Wilhelmstraße
Freizeit
Sozialpädagogische
Familienhilfe